

# Mi parque favorito es....

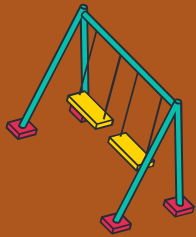

Datos interesantes del parque

-----  
-----  
-----

Dirección de este parque

-----  
-----

Barrio o parroquia en el que se encuentra

-----

¿Por qué te gusta tanto este parque?

-----  
-----

# Gastronomía



Elabora el menú de un restaurante de Xixón después de haber investigado sobre los platos y dulces típicos de aquí

-----  
-----  
-----

¿Qué nombre pondrías a un restaurante?

-----  
-----

¿En qué barrio o parroquia lo pondrías?

-----

¿Por qué escogiste esta zona?

-----  
-----  
-----  
-----  
-----



*Alba S. Batalla*

MAYU 2021



# Caminando por -----

NOMBRE: -----

# Zona rural

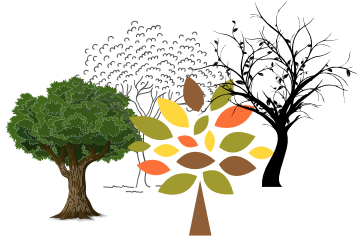

1.- ¿Cuántas parroquias rurales hay en Xixón?  
\_\_\_\_\_

Escribe al menos 5 de ellas: \_\_\_\_\_,  
\_\_\_\_\_, \_\_\_\_\_, \_\_\_\_\_ y  
\_\_\_\_\_

2.- Ejemplo de arboleda importante en tamaño y conservación?  
\_\_\_\_\_

3.- ¿Desde qué 3 sitios podemos tener unas panorámicas impresionantes del concejo?  
\_\_\_\_\_, \_\_\_\_\_ y \_\_\_\_\_

# Playas



4.- ¿Cuántas playas tiene el concejo de Xixón?  
\_\_\_\_\_

5.- Escribe dos playas que sean urbanas y dos rurales. \_\_\_\_\_ y \_\_\_\_\_ son urbanas.  
\_\_\_\_\_ y \_\_\_\_\_ son rurales.

6.- ¿Te atreves a decir qué playa es la de la foto?  
\_\_\_\_\_



¡Claro! Esta es la playa de ....  
\_\_\_\_\_

# Rutas



7.- ¿Cuántos kilómetros tiene La Vía Verde de La Camocha? \_\_\_\_\_

8.- ¿Cómo te aconsejan que la hagas?  
\_\_\_\_\_ o en \_\_\_\_\_

9.- Dinos el principio y el final de la vía.  
\_\_\_\_\_ y \_\_\_\_\_



# Ríos y embalses



10.- ¿En qué año se construyó el Embalse de San Andrés de los Tacones? \_\_\_\_\_

11.- ¿En qué parroquia se encuentra?  
\_\_\_\_\_



# Parques y jardines



12.- ¿Cuánta superficie abarca más o menos la cantidad de parques y jardines del concejo de Xixón?  
\_\_\_\_\_

13.-¿De cuántos parques estamos hablando? \_\_\_\_\_  
¿y jardines? \_\_\_\_\_



# Arte



14.- Menciona las 5 esculturas más famosas de Xixón.  
\_\_\_\_\_, \_\_\_\_\_,  
\_\_\_\_\_, \_\_\_\_\_ y \_\_\_\_\_

15.- ¿Cuántos museos hay en Xixón? \_\_\_\_\_  
¿conoces alguno? \_\_\_\_\_  
Nombra al menos 6 de los museos más importantes de la ciudad.  
\_\_\_\_\_, \_\_\_\_\_,  
\_\_\_\_\_, \_\_\_\_\_ y \_\_\_\_\_

